

LIDERAZGO DE EQUIPOS REMOTOS



Facilitadora:
LAURA SCHEMPER

CONSULTAS:
escuela.de.negocios@idea.org.ar
+5411 4130 0084

El escenario actual requiere de habilidades y actitudes de liderazgo humano, asertivo y consciente.

En el marco de complejidad en el cual están insertas todas las organizaciones, el rol protagonista de sus líderes es un factor clave para transitar la crisis de manera virtual.

El curso sobre Liderazgo de equipos remotos se focalizará en identificar, reforzar y proyectar las habilidades centrales de liderazgo virtual; gestión de las emociones, reverie (contención del equipo), planificación y productividad, asertividad y sostenimiento del ánimo grupal.

< **Contenidos:**

- < Liderazgo en contextos adversos.
- < Habilidades de liderazgo en la complejidad.
- < Desafíos y pautas para abordar el trabajo remoto del equipo a cargo.
- < Criterios de coordinación de equipos virtuales.
- < Liderazgo como valor humano en escenarios de crisis.

< **Metodología:**

El taller se desarrollará bajo la modalidad virtual con una participación de hasta 40 personas. El taller recorrerá distintos abordajes considerando como fundamental el uso de herramientas didácticas y lúdicas que funcionen de inclusores efectivos para el buen desarrollo del encuentro.



< **Objetivos:**

- Reforzar y proyectar las habilidades centrales de liderazgo virtual; gestión de las emociones, reverie (contención del equipo), planificación y productividad, asertividad y sostenimiento del ánimo grupal.
- Identificar y practicar la empatía virtual.
- Compartir la vulnerabilidad del contexto actual.
- Familiarizarse con la nueva noción de “tiempo”.
- Aprender a marcar minimetas y festejar mini logros (mecanismo Pills).
- Elegir las habilidades personales que facilitan el dar feedback positivo y feedback constructivo.
- Desarrollar criterios de coordinación de equipos virtuales que favorezcan la eficacia y el sostenimiento de la tarea diaria.
- Reconstruir el liderazgo desde el propio estilo personal.

< **Perfil del Participante**

Este programa está destinado a líderes con equipo a cargo, líderes de proyectos, líderes de squad, que están coordinando equipos de manera virtual, a través de diversas herramientas tecnológicas.

< CV de la facilitadora

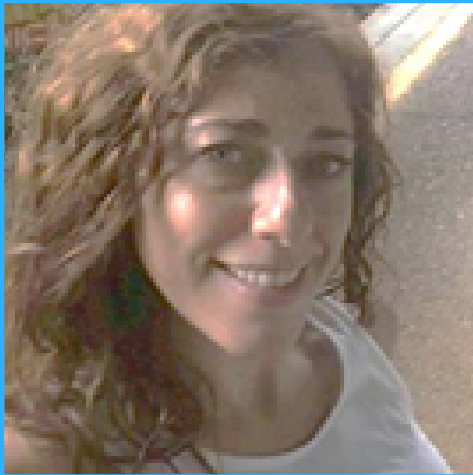

Laura Schemper

Laura C. Schemper, Licenciada y Profesora en Ciencias de la Educación (UBA). Posgrado en Gestión de Recursos Humanos (Universidad de San Andrés). Coaching Sistémico (Institut Gestalt – Barcelona). Especialización en Coaching Wingwave® (Instituto de Desarrollo y Coaching – Madrid). Posgrado en Intervenciones Sistémicas y Organizacionales (CONempresas). Se ha desarrollado como Gerente de Capacitación y Desarrollo en Garbarino y Compumundo. Coordino la educación empresarial en SMART S.A. y entre otros desafíos profesionales, se desempeñó como training manager en The Home Depot Argentina. Actualmente se desarrolla como consultora independiente y es profesora de la Escuela de Negocios IDEA en los Programas de Formación a medida para empresas.

< Información General:

Formas de pago:

- < Cheque al día: a nombre de IDEA no a la orden.
- < Transferencia bancaria
- < Tarjetas: AMEX, MasterCard, Visa y Visa Electrón

Incluye:

Material, certificado de asistencia.

Importante:

- Las vacantes son limitadas. Su inscripción implica un compromiso de asistencia al programa.
- Cancelación de inscripciones hasta 48 hs. antes del inicio de la actividad, acreditándose el importe a futuras actividades, por el lapso del año calendario.
- Para recibir el certificado de asistencia al curso se deberá cumplir con al menos 70% de la cursada.
- En caso de imposibilidad de asistir, se puede designar a un reemplazante.
- La realización del programa queda sujeta a la confirmación de un cupo mínimo de participantes.
- IDEA se reserva el derecho de cancelar o postergar sus actividades hasta 48 hs. antes de su inicio.
- IDEA se reserva el derecho de modificar los módulos, sus contenidos y los facilitadores y/o invitados, garantizando la calidad de los mismos.
- Cualquier de las temáticas dictadas en la Escuela de Negocios puede realizarse en modalidad In Company o Consorciada.